

結 い と 協 働

令和2年度

野 田 村 村勢要覧

資料編

[令和2年4月1日現在]

目 次

- 位置・自然・・・・・・・・・・1
- 気候・人口・・・・・・・・・・2
- 産業・・・・・・・・・・3～5
- 生活基盤・・・・・・・・・・6～7
- 福祉・教育・・・・・・・・・・8
- 治安・消防・・・・・・・・・・9
- 村民所得・・・・・・・・・・10
- 財政・・・・・・・・・・11
- 行政・議会・・・・・・・・・・12～13
- 主な機関・施設・・・・・・・・14
- 野田村のあゆみ・・・・・・・・15
- その他・・・・・・・・・・16

位置・自然

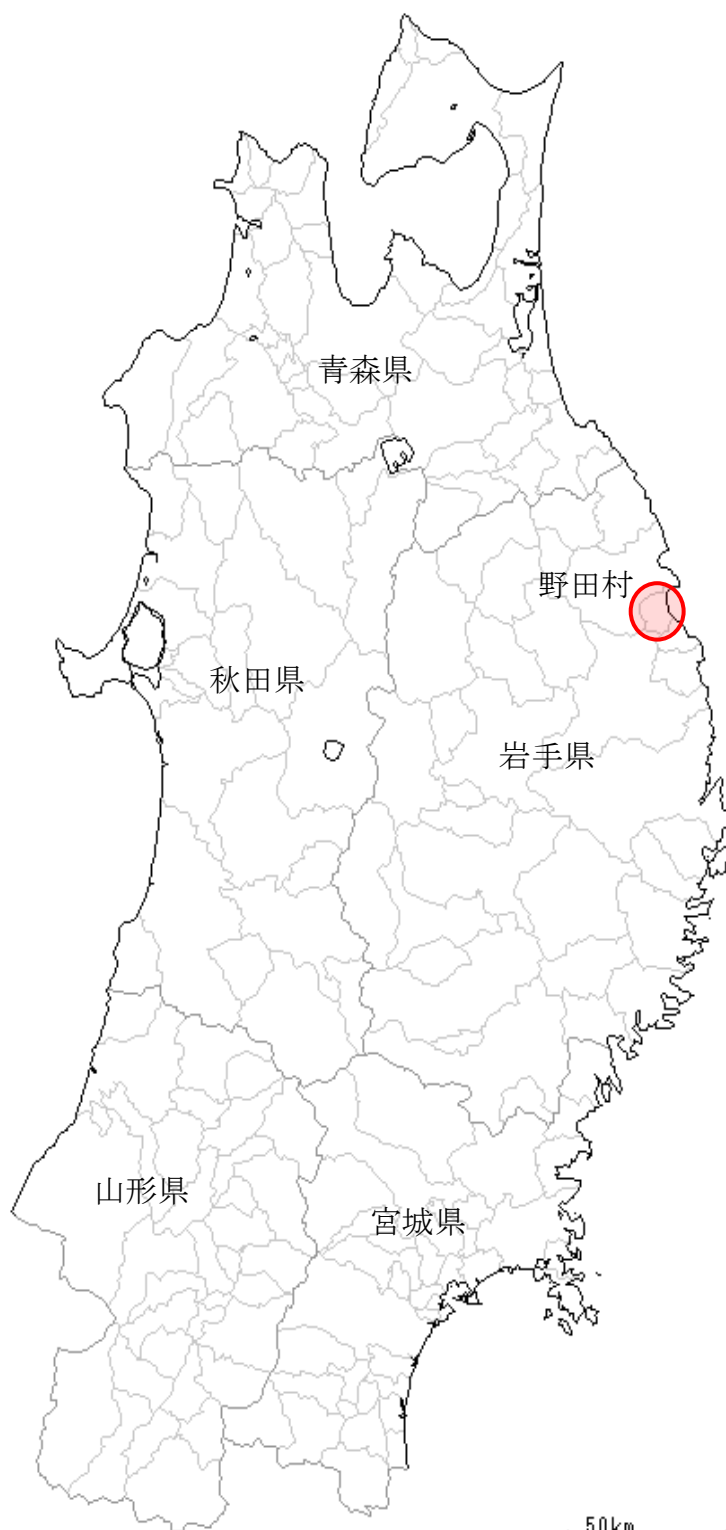

■位 置

| | |
|-----|-----------------------------|
| 東 経 | 141 度 51 分 29.4 秒 |
| 北 緯 | 40 度 0 分 33 秒 |
| 面 積 | 80.80 km ² (推定値) |
| 東 西 | 11.3 km |
| 南 北 | 13.8 km |

■自 然

野田村は、岩手県の北東部、北上山地の沿岸部にあり、北緯40度0分33秒、東経141度51分29.4秒に位置しています。

北部および西部は久慈市、南部は普代村および岩泉町に接し、東部は太平洋に面した東西11.3km、南北13.8km、総面積80.80km²の村です。

気候は、夏季に海流の影響によりヤマセ(偏東風)が発生し、冷涼湿潤となりますが、冬季は比較的温暖です。降雨量は年間平均1,000mmから1,200mmの小雨域で、積雪量も比較的少なくなっていますが、春先に大雪をみることがあります。

■地目別面積

(単位：ha、%)

| 年 地目 | 平成22年 | | 令和2年 | |
|---------|-------|-------|-------|-------|
| | 面積 | 構成比 | 面積 | 構成比 |
| 田 | 151 | 1.9 | 137 | 1.7 |
| 畑 | 312 | 3.9 | 301 | 3.7 |
| 宅地 | 149 | 1.8 | 148 | 1.9 |
| 山林原野 | 7,079 | 87.6 | 7,227 | 89.4 |
| その他 | 392 | 4.8 | 267 | 3.3 |
| 計 | 8,083 | 100.0 | 8,080 | 100.0 |

50km

※構成比は小数点第2位四捨五入

資料：税務課

地図出典：Craft MAP

気候・人口

■気象概要 令和元年の雨量・気温

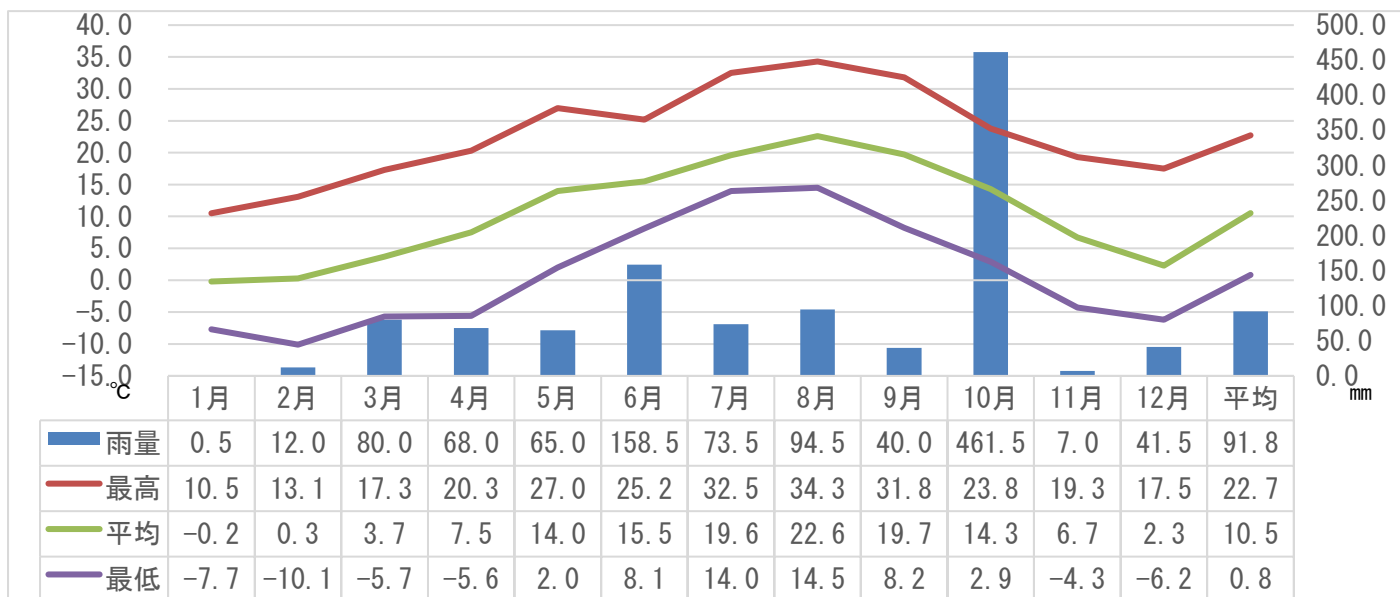

資料：久慈消防署野田分署

■人口・世帯数の推移

| 区分 年次 | 世帯数 (戸) | 人口(人) | | |
|----------|------------|-------|-------|-------|
| | | 男 | 女 | 合計 |
| 昭和 5年 | 622 | 1,899 | 1,994 | 3,893 |
| 10年 | 673 | 2,032 | 2,186 | 4,218 |
| 15年 | 711 | 2,012 | 2,289 | 4,301 |
| 22年 | 863 | 2,396 | 2,618 | 5,014 |
| 25年 | 897 | 2,681 | 2,795 | 5,476 |
| 30年 | 1,004 | 2,805 | 3,052 | 5,857 |
| 35年 | 1,120 | 2,774 | 3,161 | 5,935 |
| 40年 | 1,223 | 2,566 | 3,065 | 5,631 |
| 45年 | 1,324 | 2,826 | 3,037 | 5,863 |
| 50年 | 1,288 | 2,319 | 2,849 | 5,382 |
| 55年 | 1,415 | 2,407 | 2,897 | 5,304 |
| 60年 | 1,474 | 2,471 | 2,911 | 5,382 |
| 平成 2年 | 1,526 | 2,438 | 2,847 | 5,285 |
| 7年 | 1,520 | 2,403 | 2,801 | 5,204 |
| 12年 | 1,593 | 2,437 | 2,758 | 5,195 |
| 17年 | 1,611 | 2,412 | 2,607 | 5,019 |
| 22年 | 1,578 | 2,209 | 2,423 | 4,632 |
| 27年 | 1,516 | 1,962 | 2,187 | 4,149 |

資料：国勢調査

■年齢・男女別人口

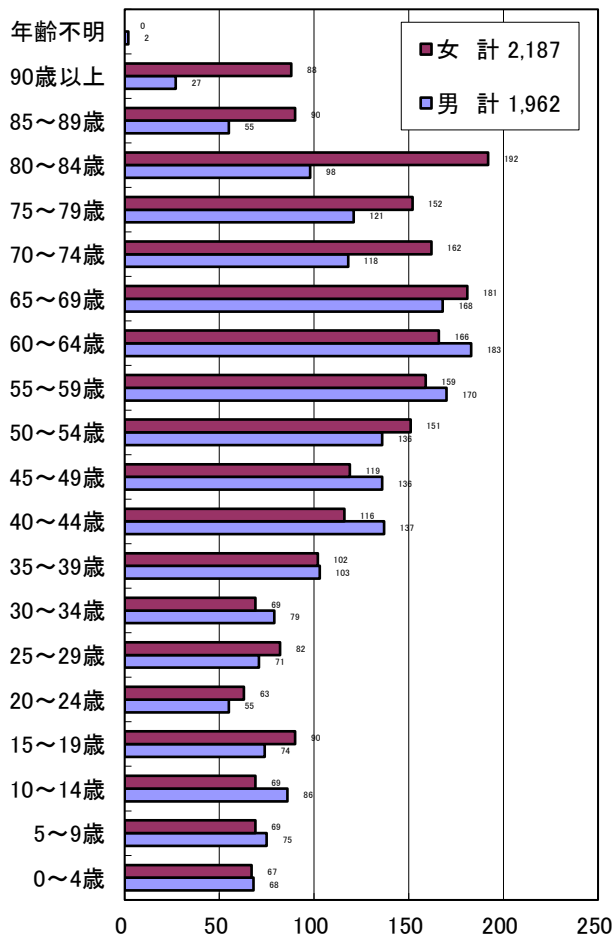

資料：平成 27 年国勢調査

■人口動態の推移

| | 出生 | 死亡 | 転入 | 転出 |
|--------|----|----|-----|-----|
| 平成 26年 | 35 | 68 | 103 | 135 |
| 27年 | 25 | 53 | 113 | 143 |
| 28年 | 30 | 70 | 128 | 126 |
| 29年 | 23 | 63 | 78 | 120 |
| 30年 | 31 | 63 | 100 | 126 |
| 令和元年 | 21 | 68 | 102 | 85 |

資料：住民生活課

産業(農業・水産業・工業・商業)

■農家と農業土地の推移

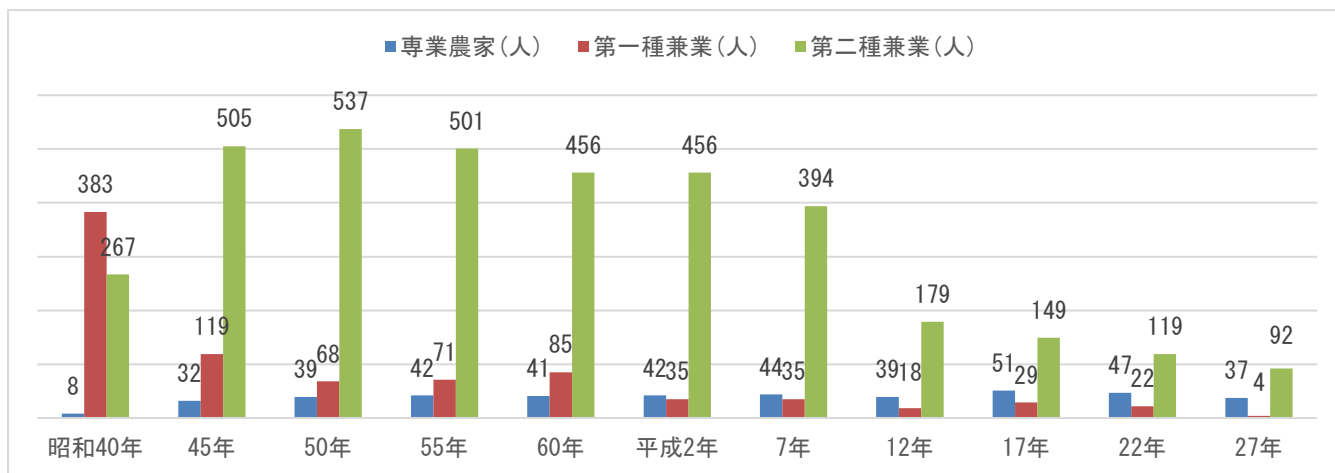

| 区分 年次 | 農家数 (戸) | 就業者数 (人) | 経営耕地面積 (ha) | | |
|----------|------------|-------------|-------------|-----|-----|
| | | | 田 | 畑 | 園地 |
| 昭和 55年 | 614 | 3,024 | 165 | 237 | 41 |
| 60年 | 582 | 2,164 | 151 | 194 | 35 |
| 平成 2年 | 533 | 1,999 | 141 | 176 | 27 |
| 7年 | 473 | 2,057 | 120 | 129 | 25 |
| 12年 | 417 | 1,742 | 175 | 223 | 13 |
| 17年 | 410 | 1,720 | 148 | 194 | 20 |
| 22年 | 361 | 551 | 145 | | 280 |
| 27年 | 315 | 212 | 141 | | 274 |

資料：農林業センサス

■林野面積

| 所有別 | 面積 (ha) | 構成比 (%) |
|-----|---------|---------|
| 国有林 | 1,847 | 26.36 |
| 県有林 | 464 | 6.62 |
| 村有林 | 108 | 1.54 |
| 民有林 | 4,587 | 65.47 |
| 合計 | 7,006 | 100.00 |

資料：平成30年、令和元年第66次岩手農林水産統計年報

■農作物収穫量の推移

(単位：t)

| | 平成21年 | 22年 | 23年 | 24年 | 25年 | 26年 | 27年 | 28年 | 29年 | 30年 |
|----|-------|-----|-----|-----|-----|-----|-----|-----|-----|-----|
| 水稲 | 287 | 312 | 201 | 325 | 301 | 216 | 273 | 252 | 242 | 260 |
| 大豆 | 14 | 12 | 12 | 9 | 12 | 13 | 14 | 13 | 10 | 12 |
| 小麦 | 12 | 10 | 10 | X | X | X | X | X | X | X |

※事業所の秘密保護のため、秘匿措置(「X」設定)を行いました

資料：平成29年、30年第65次岩手農林水産統計年報

■家畜飼養農家戸数

| | 乳用牛 | | 肉用牛 | | 豚 | | 肉用鶏 | | 種鶏 | |
|----------|----------------------------------|----|-----|-----|-----|-------|-----|-------|-----|-------|
| | 農家数 | 頭数 | 農家数 | 頭数 | 農家数 | 頭数 | 農家数 | 羽数(千) | 農家数 | 羽数(千) |
| 平成 21 年度 | 4 | 90 | 2 | 145 | 7 | 8,470 | 6 | 235 | 8 | 106 |
| 22 年度 | 2 | 75 | 1 | 5 | 7 | 8,296 | 6 | 282 | 8 | 106 |
| 23 年度 | 県で実施していた家畜改良増殖技術実態調査は平成 22 年度で終了 | | | | | | | | | |
| 24 年度 | | | | | | | | | | |
| 25 年度 | 2 | 70 | 1 | 9 | 4 | 8,386 | 6 | 261 | 8 | 126 |
| 26 年度 | 2 | 65 | 1 | 5 | 4 | 7,857 | 6 | 246 | 8 | 164 |
| 27 年度 | 2 | 51 | 1 | 4 | 4 | 8,618 | 6 | 234 | 8 | 109 |
| 28 年度 | 2 | 56 | 1 | 4 | 4 | 9,004 | 6 | 132 | 8 | 100 |
| 29 年度 | 2 | 43 | 1 | 4 | 4 | 6,302 | 6 | 94 | 9 | 107 |
| 30 年度 | 1 | 44 | 1 | 6 | 4 | 6,855 | 4 | 144 | 8 | 92 |
| 令和元年度 | 1 | 39 | 1 | 6 | 7 | 5,200 | 5 | 176 | 8 | 110 |

資料：家畜改良増殖技術実態調査(平成 22 年度まで)、産業振興課(平成 25 年度)
家畜飼養頭羽数調査(平成 26 年度以降)

■漁業種別漁獲量

(単位：t)

| | 平成 22 年 | 23 年 | 24 年 | 25 年 | 26 年 | 27 年 | 28 年 | 29 年 |
|---------|---------|------|-------|-------|-------|-------|-------|------|
| 底引き網 | — | — | — | — | — | 1 | 1 | X |
| 刺網 | 28 | 132 | 10 | 15 | 9 | 8 | 6 | 4 |
| その他の敷網 | — | — | — | — | — | — | — | |
| 大型定置網 | X | X | X | X | X | X | X | X |
| 小型定置網 | 355 | 275 | 210 | 278 | 243 | X | 178 | 236 |
| その他の網漁業 | X | X | 79 | 149 | 124 | 103 | 127 | 132 |
| はえ縄 | 105 | 208 | 205 | 296 | 98 | 1 | X | 153 |
| いか釣 | — | — | — | — | — | — | — | — |
| 採貝・採藻 | 32 | 29 | 53 | 51 | 23 | 12 | 64 | 20 |
| その他の漁業 | 54 | 27 | 27 | 55 | 41 | 51 | 48 | 40 |
| 計 | 1,325 | 842 | 1,009 | 1,751 | 1,525 | 1,843 | 1,790 | 1786 |

※事業所の秘密保護のため、秘匿措置(「X」設定)を行いました 資料：平成 29 年、30 年第 65 次岩手農林水産統計年報

■養殖漁業等取扱高

| | 平成 22 年 | 23 年 | 24 年 | 25 年 | 26 年 | 27 年 | 28 年 | 29 年 | 30 年 | 令和元年 |
|-------------|---------|-------|-------|-------|-------|-------|-------|-------|-------|-------|
| ほたてがい(t) | 249.6 | 5.9 | 40.8 | 71.2 | 105.5 | 193.3 | 203.3 | 215.7 | 274.8 | 247.6 |
| わかめ(t) | 25.8 | 152.5 | 393.1 | 208.7 | 228.6 | 154.6 | 146.6 | 171.7 | 186.1 | 107.4 |
| こんぶ(t) | 141.6 | — | — | 47.1 | 28.7 | 40.1 | 12.6 | 21.4 | 23.0 | 0 |
| さけ稚魚(ふ化、千尾) | 41.8 | 45.3 | 44.6 | 44.6 | 44.6 | 45.0 | 0 | 48.4 | 51.4 | 39.1 |

資料：野田村漁業協同組合、下安家漁業協同組合

■事業所数・従業員数の推移

| | 総数 | | 農林水産業 | | 鉱業 | | 建設業 | | 製造業 | | 卸売・小売業 | | 金融・保険業 | |
|-------|------|-------|--------|-----|-----------|-----|-------|-----|-----|-----|--------|-----|--------|-----|
| | 事業所 | 従業員 | 事業所 | 従業員 | 事業所 | 従業員 | 事業所 | 従業員 | 事業所 | 従業員 | 事業所 | 従業員 | 事業所 | 従業員 |
| 昭和56年 | 238 | 1,332 | 1 | 1 | 3 | 36 | 24 | 272 | 13 | 277 | 106 | 277 | 3 | 14 |
| 61年 | 218 | 1,209 | 2 | 25 | 2 | 19 | 28 | 346 | 11 | 247 | 101 | 269 | 3 | 12 |
| 平成3年 | 263 | 1,524 | 5 | 46 | 2 | 21 | 32 | 275 | 15 | 308 | 103 | 300 | 4 | 14 |
| 8年 | 262 | 1,679 | 4 | 57 | 2 | 21 | 33 | 330 | 12 | 245 | 105 | 332 | 4 | 14 |
| 13年 | 251 | 1,460 | 4 | 54 | 2 | 17 | 34 | 311 | 9 | 180 | 100 | 322 | 6 | 17 |
| 16年 | 232 | 1,278 | 5 | 70 | 2 | 15 | 27 | 201 | 11 | 130 | 72 | 316 | 4 | 16 |
| 18年 | 206 | 1,092 | 3 | 40 | 3 | 17 | 29 | 208 | 8 | 171 | 77 | 283 | 5 | 18 |
| 24年 | 不明 | 不明 | 3 | 54 | 1 | 6 | 21 | 197 | 11 | 94 | 52 | 261 | 5 | 17 |
| 28年 | 182 | 1216 | 6 | 48 | 2 | 22 | 22 | 187 | 10 | 104 | 49 | 252 | 5 | 20 |
| | 不動産業 | | 運輸・通信業 | | 電気・ガス・水道業 | | サービス業 | | 公務 | | | | | |
| | 事業所 | 従業員 | 事業所 | 従業員 | 事業所 | 従業員 | 事業所 | 従業員 | 事業所 | 従業員 | | | | |
| 昭和56年 | 0 | 0 | 7 | 35 | 1 | 2 | 72 | 332 | 8 | 86 | | | | |
| 61年 | 0 | 0 | 8 | 16 | 0 | 0 | 63 | 275 | 8 | 78 | | | | |
| 平成3年 | 0 | 0 | 12 | 60 | 1 | 2 | 81 | 410 | 8 | 88 | | | | |
| 8年 | 0 | 0 | 9 | 58 | 1 | 3 | 84 | 524 | 8 | 95 | | | | |
| 13年 | 1 | 2 | 8 | 43 | 1 | 7 | 78 | 423 | 8 | 84 | | | | |
| 16年 | 1 | 1 | 4 | 6 | 2 | 5 | 96 | 439 | 8 | 79 | | | | |
| 18年 | 1 | 2 | 4 | 8 | — | — | 76 | 345 | 不明 | 不明 | | | | |
| 24年 | 1 | 1 | 4 | 14 | — | — | 60 | 305 | 不明 | 不明 | | | | |
| 28年 | 1 | 1 | 3 | 4 | 3 | 6 | 49 | 217 | 不明 | 不明 | | | | |

資料：事業所・企業統計調査報告書(平成18年度まで)

経済センサス(平成26年度)

■商業の推移

| | 平成3年 | 11年 | 16年 | 19年 | 26年 | 28年 |
|-----------|---------|---------|---------|---------|---------|-------|
| 商店数 | 92 | 83 | 78 | 71 | 45 | 37 |
| 従業員数 | 248 | 282 | 269 | 262 | 204 | 171 |
| 年間販売額(万円) | 391,504 | 474,992 | 302,299 | 266,031 | 308,500 | 2,531 |

資料：商業統計調査報告書

■工業の推移

| | 平成22年 | 23年 | 24年 | 25年 | 26年 | 27年 | 28年 | 29年 |
|------------|--------|--------|--------|--------|--------|--------|--------|--------|
| 事業所数 | 7 | 7 | 7 | 6 | 4 | 6 | 4 | 4 |
| 従業員数 | 69 | 110 | 98 | 92 | 70 | 68 | 95 | 101 |
| 製造品出荷額(万円) | 41,583 | 68,605 | 69,167 | 89,140 | 42,383 | 19,231 | 46,278 | 47,915 |

資料：工業統計調査報告書

生活基盤(道路・水道)

■道路整備の状況

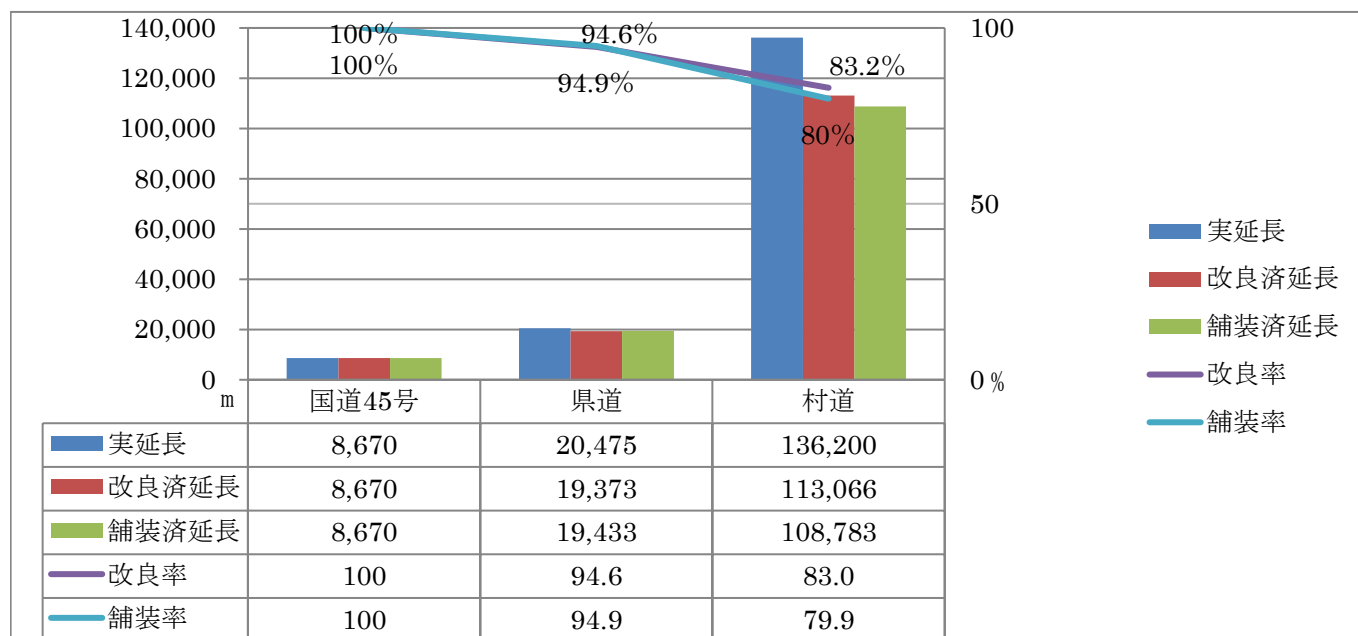

資料：地域整備課

■水道普及率

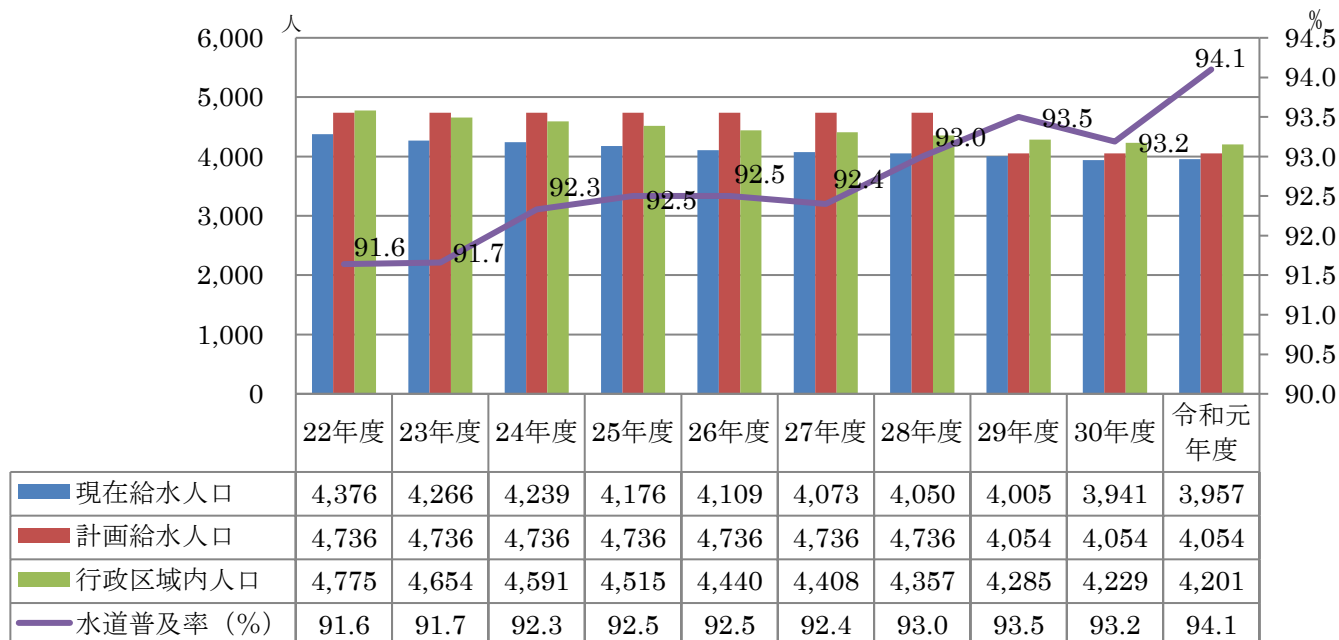

資料：地域整備課

■村営住宅

| 区 分 | 戸 数 | 入居世帯 | 区 分 | 戸 数 | 入居世帯 |
|----------|-----|------|--------|-----|------|
| 上明内住宅 | 9 | 7 | 本町住宅 | 7 | 7 |
| 新山住宅 | 9 | 9 | 旭町住宅 | 6 | 6 |
| 門前小路第1団地 | 8 | 8 | 旭町第2住宅 | 6 | 6 |
| 門前小路第2団地 | 18 | 18 | 旭町第3住宅 | 4 | 4 |
| 南浜住宅 | 6 | 5 | 新町住宅 | 54 | 54 |
| 下安家住宅 | 1 | 1 | 合 計 | 130 | 127 |
| 泉沢住宅 | 2 | 2 | | | |

資料：住民生活課(令和2年5月1日時点)

■下水道普及状況の推移

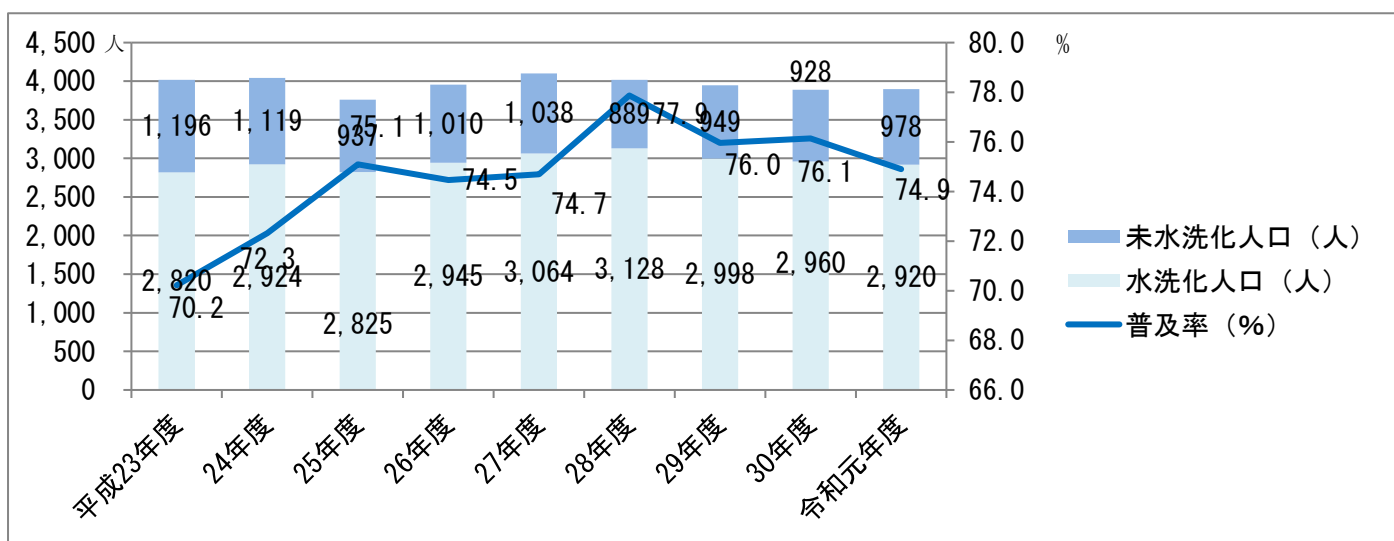

資料：地域整備課

■ごみの排出[古屋敷1]

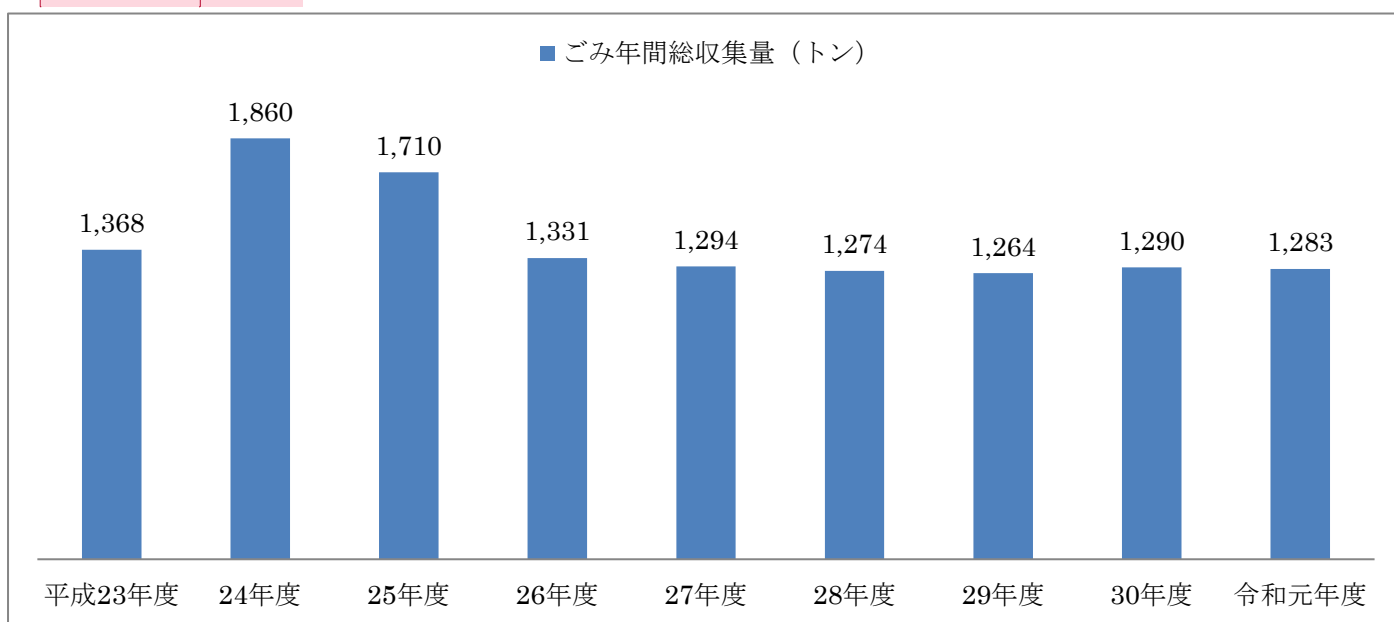

資料：住民生活課

福祉・教育

■国民健康保険加入状況と年間の医療費の推移

| 区分 | 平成23年度 | 24年度 | 25年度 | 26年度 | 27年度 | 28年度 | 29年度 | 30年度 |
|-------------|---------|---------|---------|---------|---------|---------|---------|---------|
| 人口 | 4,641 | 4,602 | 4,515 | 4,451 | 4,408 | 4,357 | 4,291 | 4,229 |
| 被保険者 | 1,892 | 1,655 | 1,583 | 1,575 | 1,440 | 1,302 | 1,198 | 1,143 |
| 加入率 (%) | 40.8 | 36.0 | 35.1 | 35.4 | 32.7 | 29.9 | 27.9 | 27.0 |
| 世帯数 | 1,639 | 1,662 | 1,642 | 1,646 | 1,646 | 1,655 | 1,649 | 1,647 |
| 国保世帯数 | 928 | 850 | 831 | 827 | 789 | 739 | 702 | 675 |
| 加入率 (%) | 56.6 | 51.1 | 50.6 | 50.2 | 47.9 | 44.7 | 42.6 | 41.0 |
| 1人当たり給付額(円) | 253,228 | 249,273 | 258,020 | 258,866 | 273,834 | 259,175 | 317,332 | 329,299 |
| 療養給付額 (千円) | 479,108 | 412,546 | 408,446 | 407,714 | 394,320 | 377,446 | 380,164 | 376,389 |

資料：国民健康保険事業年報

■老人人口(65歳以上)の推移

| | 男(人) | 女(人) | 計 | 総人口に占める割合 (%) | 総人口(人) |
|-------|------|------|-------|---------------|--------|
| 昭和60年 | 272 | 421 | 693 | 12.9 | 5,382 |
| 平成2年 | 316 | 509 | 825 | 15.6 | 5,285 |
| 7年 | 402 | 581 | 983 | 18.9 | 5,204 |
| 12年 | 476 | 713 | 1,189 | 22.9 | 5,195 |
| 17年 | 552 | 792 | 1,344 | 26.8 | 5,019 |
| 22年 | 563 | 830 | 1,393 | 30.1 | 4,632 |
| 27年 | 587 | 865 | 1,452 | 35.0 | 4,149 |

資料：国勢調査

■児童・生徒・教員数

| 区分 年度 | 野田小学校 | | | 野田中学校 | | |
|----------|-------|-----|-----|-------|-----|-----|
| | 児童数 | 学級数 | 教員数 | 生徒数 | 学級数 | 教員数 |
| 平成26年 | 193 | 8 | 16 | 104 | 6 | 20 |
| 27年 | 185 | 9 | 16 | 97 | 5 | 18 |
| 28年 | 187 | 8 | 21 | 97 | 6 | 22 |
| 29年 | 187 | 9 | 21 | 96 | 5 | 24 |
| 30年 | 172 | 8 | 21 | 89 | 5 | 23 |
| 令和元年 | 173 | 8 | 14 | 96 | 4 | 18 |
| 2年 | 181 | 8 | 15 | 97 | 5 | 18 |

資料：学校基本調査

■保育所の状況

| | 野田村保育所 | 日向保育所 | 玉川保育所 | 村外保育所 |
|------|--------|-------|-------|-------|
| 定数 | 90 | 20 | 20 | — |
| 入所者数 | 90 | 29 | 20 | 11 |

資料：保健福祉課（令和2年4月1日時点）

治安・消防

■交通事故発生状況

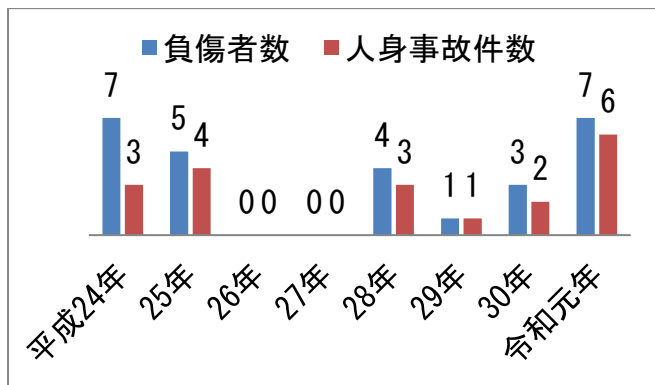

資料：住民生活課

■救急車の出動状況

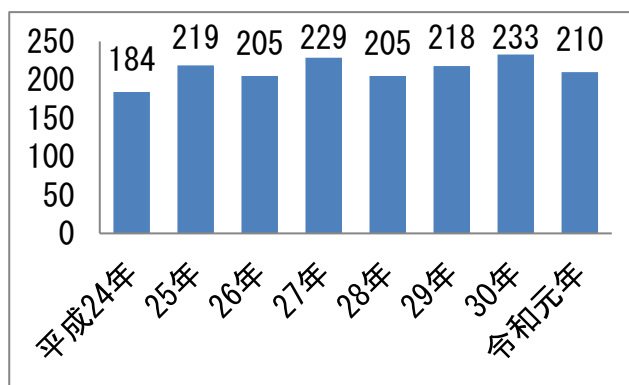

資料：久慈消防署野田分署

■災害発生件数と被害

| | 平成24年度 | 25年度 | 26年度 | 27年度 | 28年度 | 29年度 | 30年度 | 令和元年度 |
|-------------------------|--------|------|--------|------|------|-------|-------|--------|
| 出火件数(件) | 1 | 2 | 2 | 2 | 2 | 3 | 1 | 2 |
| 建物焼損面積(m ²) | 837 | 0 | 0 | 0 | 2.6 | 233 | 278 | 1,509 |
| 林野焼損面積(a) | 0 | 7.2 | 0 | 2.6 | 17 | 9 | 4 | 1 |
| 損害額(千円) | 10,146 | 35 | 20,004 | 76 | 652 | 8,563 | 3,016 | 27,259 |
| 焼損棟数(棟) | 2 | 0 | 0 | 0 | 1 | 2 | 3 | 4 |

資料：久慈消防署野田分署

■消防施設の状況

| | ポンプ車 | 救急車 | 小型ポンプ付積載車 | その他の車両 | 消火栓 | 防火水槽 |
|-----------|------|-----|-----------|--------|-----|--|
| 消防団 | 3 | — | 9 | 2 | 105 | 40 m ² 以上 62 40 m ² 未満 22 |
| 消防署(野田分署) | 1 | 1 | — | — | — | — |

資料：久慈消防署野田分署（令和2年4月1日時点）

村民所得

■ 村内所得の配分

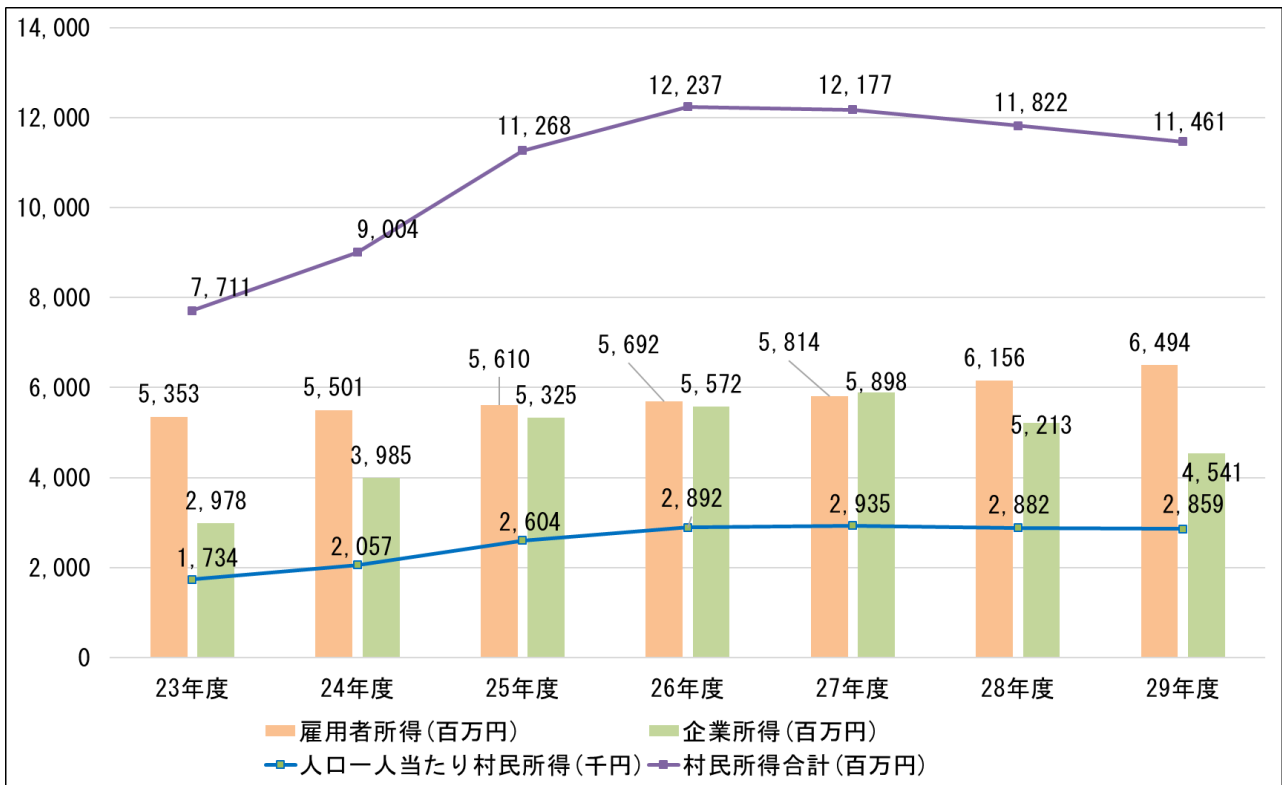

資料：市町村民所得推計

■ 村内純生産

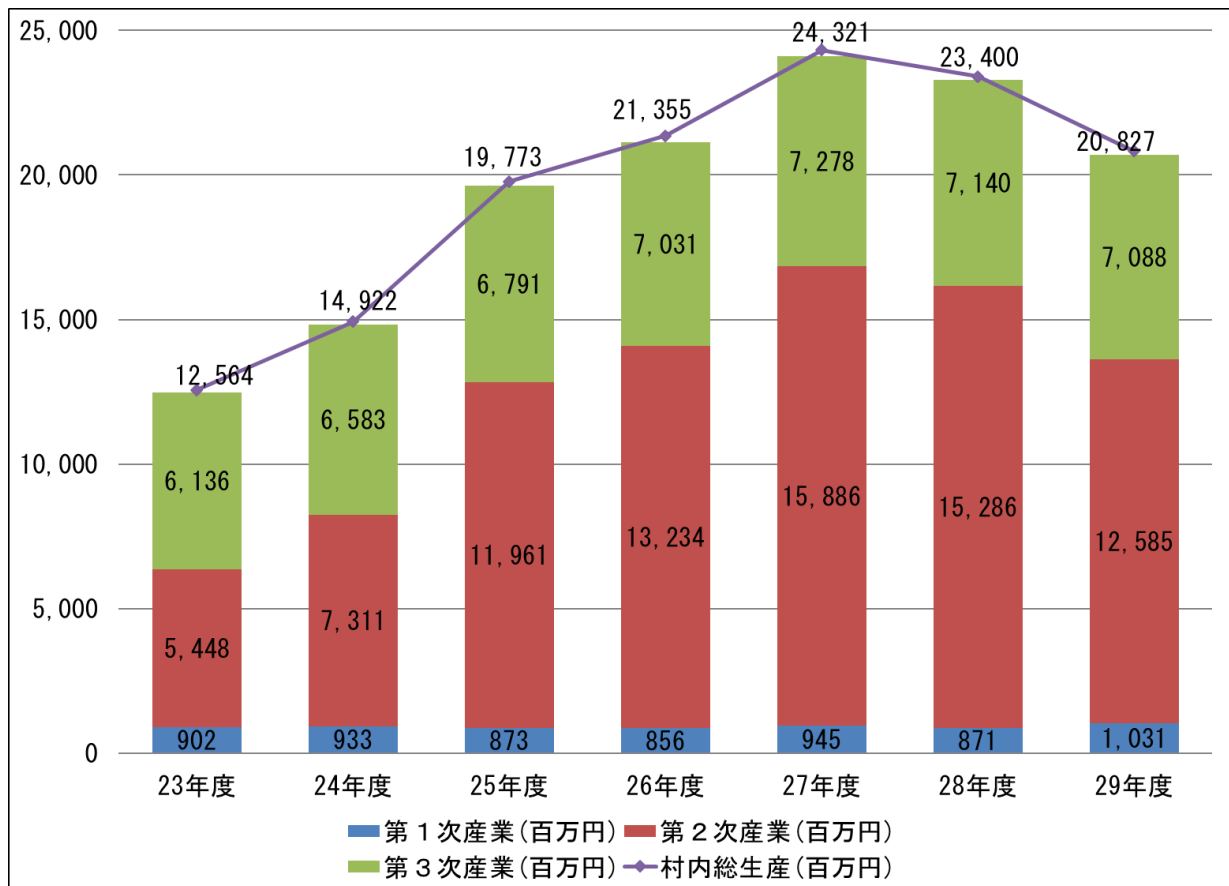

資料：市町村民所得推計

財政

令和2年度一般会計予算〔古屋敷2〕 歳出

歳入

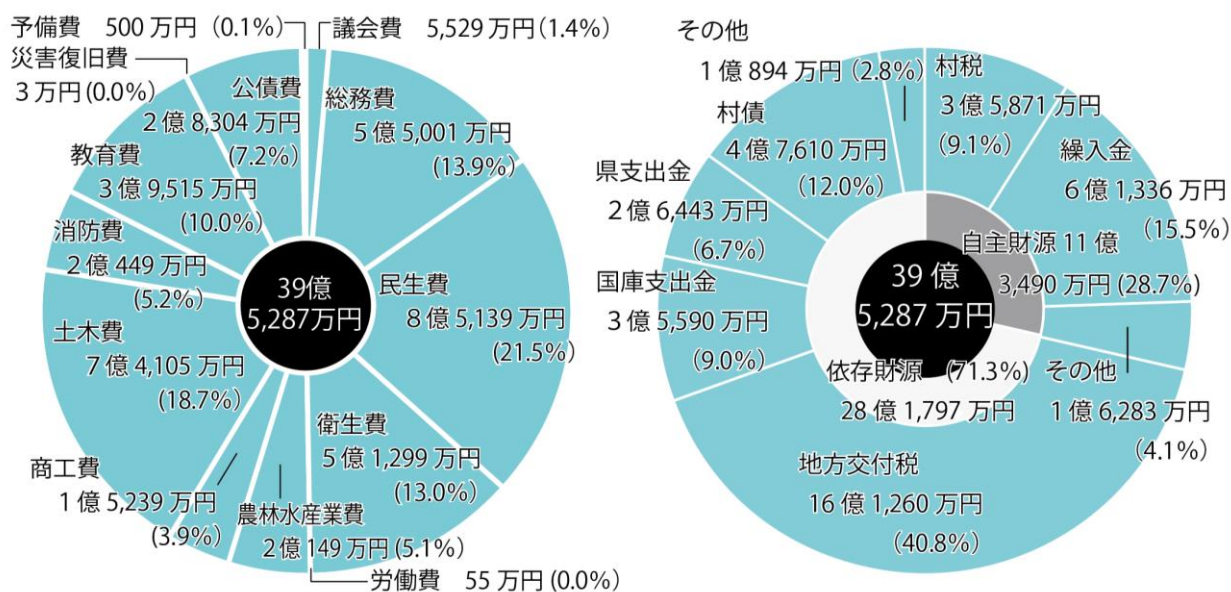

一般会計決算額(歳出)の推移

(単位：万円)

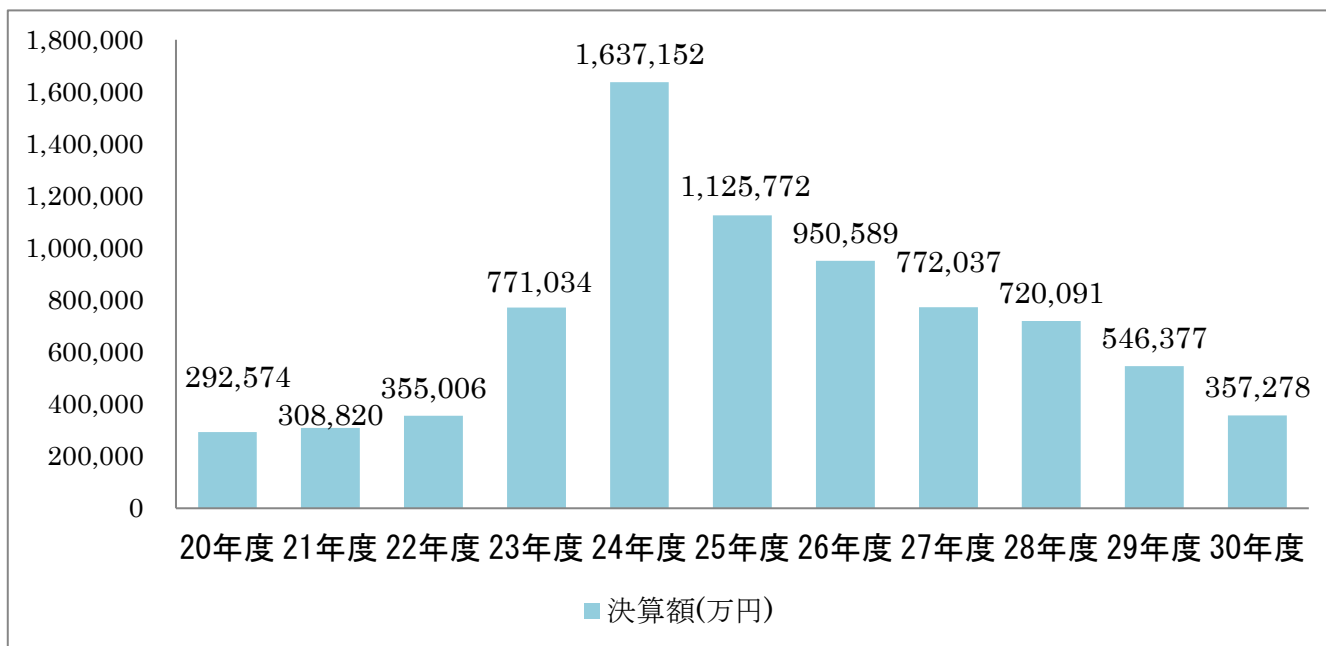

財政指標(平成30年度)

| | | | |
|---------|-----------|-----------|-----------|
| 標準財政規模 | 19億9774万円 | 地方債現在高 | 34億6763万円 |
| 実質公債費比率 | 7.4% | 自主財源比率 | 20.0% |
| 財政力指数 | 0.20 | 財政調整基金現在高 | 14億1750万円 |
| 経常収支比率 | 91.4% | 経常一般財源比率 | 95.7% |

資料：総務課

行政・議会

歴代村長

| | 氏名 | 就任期間 |
|-----|---------|-----------------------|
| 初代 | 岩本武登 | 明 22.07.13～明 32.04.16 |
| 2代 | 中野憲郎 | 明 32.04.17～明 40.04. |
| 3代 | 佐々木 宇一郎 | 明 40.08. ~明 42.08.16 |
| 4代 | 岡本要吉 | 明 42.12.24～大 3.08.25 |
| 5代 | 中野憲郎 | 大 3.02.26～大 12.02.12 |
| 6代 | 加藤兵衛 | 大 12.06.01～昭 6.06.01 |
| 7代 | 宮沢五兵衛 | 昭 6.06.25～昭 10.06.24 |
| 8代 | 伊東元介 | 昭 10.09.27～昭 14.09.26 |
| 9代 | 三船米蔵 | 昭 14.10.12～昭 20.04. |
| 10代 | 大沢重郎 | 昭 20.04.29～昭 21.11.21 |
| 11代 | 川原文作 | 昭 22.04. ~昭 32.10.16 |
| 12代 | 佐藤貞太郎 | 昭 32.11.10～昭 36.11.09 |
| 13代 | 川原文作 | 昭 36.11.10～昭 40.11.09 |
| 14代 | 佐藤吉男 | 昭 40.11.10～平 5.11.09 |
| 15代 | 中川正勝 | 平 5.11.10～平 17.01.24 |
| 16代 | 小田祐士 | 平 17.02.27～現在 |

歴代収入役

| 氏名 | 就任期間 |
|-------|-----------------------|
| 大沢福松 | 昭 20.11.01～昭 28.10.31 |
| 北田耕三郎 | 昭 32.11.21～昭 59.03.31 |
| 及川陽 | 昭 61.04.01～平 2.03.31 |
| 外館四郎 | 平 2.04.01～平 10.03.31 |
| 鈴木清一 | 平 10.04.01～平 17.03.31 |

歴代助役

| 氏名 | 就任期間 |
|-------|-----------------------|
| 田鎖正亮 | 昭 22.05.15～昭 34.05.14 |
| 大沢幸蔵 | 昭 34.09.28～昭 42.09.30 |
| 中野祥三 | 昭 43.01.01～昭 50.12.31 |
| 瀬川富雄 | 昭 51.04.01～昭 53.03.31 |
| 高橋充 | 昭 53.04.01～昭 55.03.31 |
| 久慈虎雄 | 昭 55.04.01～平 10.03.31 |
| 佐々木慎一 | 平 10.04.01～平 17.03.31 |
| 坂本延雄 | 平 17.06.01～平 19.03.31 |

歴代副村長

| 氏名 | 就任期間 |
|------|-----------------------|
| 坂本延雄 | 平 19.04.01～平 25.03.31 |
| 高橋幸司 | 平 25.04.01～平 27.03.31 |
| 佐藤光勇 | 平 27.04.01～平 29.03.31 |
| 高橋正志 | 平 29.04.01～平 31.03.31 |
| 米澤功一 | 平 31.04.01～現在 |

歴代議長

| 氏名 | 就任期間 |
|--------|---------------------|
| 佐藤 貞次郎 | 昭22.05. ~昭26.04.29 |
| 古館 慶治郎 | 昭26.05.08~昭30.04.29 |
| 小田 賢太郎 | 昭30.05.06~昭32.10.29 |
| 橋本 長太 | 昭32.11.21~昭35.12.30 |
| 大沢 哲郎 | 昭36.03.12~昭38.04.29 |
| 沢里 才吉 | 昭38.05.08~昭54.04.29 |
| 大崎 孝太郎 | 昭54.05.08~平 3.04.29 |
| 大崎 秀夫 | 平 3.05.07~平 4.03.15 |
| 大沢 吉雄 | 平 4.04.15~平 7.04.29 |
| 泉沢 徳治 | 平 7.05.10~平11.04.29 |
| 小野 茂雄 | 平11.05.10~平19.04.29 |
| 岩岡 吉比古 | 平19.05.09~平23.08.06 |
| 貳又 正人 | 平23.08.12~令元.08.06 |
| 廣内 和之 | 令元.08.09~現在 |

歴代副議長

| 氏名 | 就任期間 |
|--------|---------------------|
| 古館 慶治郎 | 昭22.05. ~昭26.04.29 |
| 大沢 良文 | 昭26.05.08~昭30.04.30 |
| 橋本 長太 | 昭30.05.06~昭32.11.21 |
| 岩岡 保太郎 | 昭32.11.21~昭34.04.29 |
| 大沢 哲郎 | 昭34.05.08~昭36.03.12 |
| 村田 正造 | 昭36.03.12~昭38.04.29 |
| 佐藤 吉男 | 昭38.05.08~昭40.10.05 |
| 中村 邦雄 | 昭40.11.30~昭42.04.29 |
| 米田 軍治郎 | 昭42.05.10~昭46.04.29 |
| 古館 英次郎 | 昭46.05.07~昭54.04.29 |
| 岩岡 良太郎 | 昭54.05.08~昭58.04.29 |
| 下田 福一郎 | 昭58.05.06~昭62.04.29 |
| 島川 良彦 | 昭62.05.06~平 3.04.29 |
| 大沢 吉雄 | 平 3.05.07~平 4.04.15 |
| 中村 喜良 | 平 4.04.15~平 7.04.29 |
| 小野 茂雄 | 平 7.05.10~平11.04.29 |
| 中村 喜良 | 平11.05.10~平15.04.29 |
| 岩岡 吉比古 | 平15.05.09~平19.04.29 |
| 小野寺 忠孝 | 平15.05.09~平23.08.06 |
| 八幡 文耕 | 平23.08.12~平27.08.06 |
| 廣内 和之 | 平27.08.10~令元.08.06 |
| 山田 陽子 | 令元.08.09~現在 |

現職議員

| 議席番号 | 氏名 | 所属委員会 |
|------|--------|--------|
| 1 | 古館 幹男 | 総務、議運 |
| 2 | 米田 徳一郎 | ◎産業、議運 |
| 3 | 米田 忠一 | ◎総務、議運 |
| 4 | 小野寺 光男 | ○産業、議運 |
| 5 | 中川 大和 | 総務、◎議運 |
| 6 | 野崎 泰斗 | 産業、議運 |
| 7 | 丹野 和子 | ○総務、議運 |
| 8 | 中川 昇 | 産業、議運 |
| 9 | 小野寺 豊 | 総務、○議運 |
| 10 | 障子上 文義 | 産業、議運 |
| 11 | 山田 陽子 | 総務 |
| 12 | 廣内 和之 | |

◎委員長、○副委員長

主な機関・施設

| | 名称 | 所在地 | 電話(市外局番 0194) |
|---------|----------------------|----------------|---------------|
| 行政・公共施設 | 野田村役場(野田村選挙管理委員会) | 大字野田 20-14 | 78-2111 |
| | 野田村教育委員会 | 大字野田 20-14-2 | 78-2936 |
| | 野田村議会事務局 | 大字野田 20-14 | 78-2934 |
| | 野田村農業委員会 | | |
| | 野田村監査委員事務局 | | |
| | 野田村社会福祉協議会 | 大字野田 17-107 | 71-1414 |
| | 野田村保健センター | 大字野田 17-107 | 75-4321 |
| | 学校給食センター | 大字野田 22-114-13 | 78-2168 |
| | 総合センター | 大字野田 20-14-2 | 78-2936 |
| | 生涯学習センター(図書館) | 大字野田 20-117 | 78-2938 |
| | 体育館 | 大字野田 20-14-2 | 78-2937 |
| | 村民プール | 大字野田 25-57-2 | 78-2005 |
| | 総合運動公園(ライジングサンスタジアム) | 大字野田 24-43-27 | 78-2033 |
| | 山村広場 | 大字野田 24-43-26 | — |
| 学校 | 野田村立野田小学校 | 大字野田 12-61-18 | 78-2166 |
| | 野田村立野田中学校 | 大字野田 22-114-13 | 78-2170 |
| | 岩手県立久慈工業高等学校 | 大字野田 26-62-17 | 78-2123 |
| 保育所・児童館 | 野田村保育所 | 大字野田 15-22-5 | 78-2162 |
| | 日向保育所 | 大字野田 22-15-2 | 78-3130 |
| | 玉川保育所 | 大字玉川 5-86-1 | 78-3192 |
| | 玉川児童館 | 大字玉川 5-75-10 | 78-2847 |
| 老人ホーム等 | 野田村地域包括支援センター | 大字野田 20-14 | 78-3310 |
| | 特別養護老人ホームことぶき荘 | 大字野田 22-44-1 | 78-2006 |
| | ことぶき荘デイサービスセンター | 大字野田 22-38-7 | 78-3470 |
| | 特別養護老人ホーム結の里 | 大字玉川 5-45-22 | 78-3290 |
| | グループホームぬくもり | 大字玉川 5-45-22 | 78-3296 |
| | デイサービスセンターあづび | 大字野田 20-24 | 75-4560 |
| 警察・消防 | 久慈警察署野田駐在所 | 大字野田 28-5-5 | 78-2161 |
| | 久慈消防署野田分署 | 大字野田 25-61-1 | 78-2119 |
| その他 | おしかわ内科クリニック | 大字野田 20-25-2 | 71-1600 |
| | 野田郵便局 | 大字野田 26-18-1 | 78-2157 |
| | 野田村商工会 / 野田村観光協会 | 大字野田 19-117 | 78-2012 |
| | (三陸鉄道)陸中野田駅 | 大字野田 31-31-1 | 78-2106 |
| | 新岩手農業協同組合野田支所 | 大字野田 20-10 | 78-2151 |
| | 野田村漁業協同組合 | 大字野田 27-73 | 78-2171 |
| | 下安家漁業協同組合 | 大字玉川 2-14 | 78-2353 |
| | 野田村森林組合 | 大字野田 14-67-1 | 78-2277 |
| | 野田牧野農業協同組合 | | |

野田村のあゆみ

| | | | | | |
|---------|--|---------|--|---------|---|
| 明治 22 年 | 野田村と玉川村が合併。役場は城内に設けられる。初代村長に岩本武登就任。 | 昭和 41 年 | 母子健康センター開所。NHK 放送同和佐羅比中継所が完成。 | 平成 10 年 | 電算化。のだ焼に「穴窯」が完成。南浜の小野寺サトさんが 100 歳(村第 1 号)。北海道様似町と友好村町を締結。玉川地区活性化センター完成。村中心部が携帯電話通話可能に。玉川地区農業集落排水施設が完成。村給食センターが新築移転。 |
| 29 年 | 三陸沿岸に大津波。村の被害死者 261、負傷者 62、流失家屋 411。 | 42 年 | 城内、新山地区に赤病が発生。 | | |
| 32 年 | 2 代村長中野憲郎就任。 | 43 年 | 十勝沖地震津波(動力漁船 33、和船 61 破損) | | |
| 33 年 | 横合分教場、種綿に開設。 | 44 年 | 野田、玉川の漁協が合併統合、野田村漁業協同組合(組合長上川徳次郎)となる。 | 11 年 | 新給食センターが中平地区に完成。野田分署に高規格救急車を配備。 |
| 34 年 | 野田郵便局開設。(初代局長狩野重次郎) | | 佐藤村長再選。野田バイパス完成。本町に公衆浴場開業。 | 12 年 | 総合運動公園(野球場・テニスコート)完成。住民らの募金で城内地区に大鳥居建設。えぼし荘リニューアル。台風 3 号による被害。久慈広域連合協議会設置。野田焼きの泉田之也さんが第 38 回朝日陶芸展で東北初のグランプリ。 |
| 37 年 | 村内児童の就学率、男 97%、女 61%。 | 45 年 | 柳ニート野田工場が操業開始。農村集団電話を導入。 | | |
| 40 年 | 3 代村長佐々木宇一郎就任。樺太、北海道にヤン衆として出稼ぎが多くなる。 | 46 年 | 学校給食センター、野田小学校統合校舎が完成。 | 13 年 | 中川正勝氏が無投票で 3 選。平清水 II 遺跡を発掘調査。愛宕参道広場と大鳥居が完成。 |
| 41 年 | 三陸汽船運賃久慈―野田 40 銭。野田郵便局で電報を取り扱う。 | 47 年 | スクールバス運行開始。下安家大橋が完成。ユースホステルが完成、営業開始。 | 14 年 | 台風 21 号による被害。野田中学校柔道部全国大会出場。産直ばあぶるオープン。新山地区に野田浄化センター完成。さかいクリニック開業。野田焼きの泉田之也さん、第 40 回朝日陶芸展で 2 度目のグランプリ。 |
| 42 年 | 4 代村長岡本要吉就任。 | 48 年 | 広域消防野田分遣所を開設。国民宿舎えぼし荘落成開業。佐藤村長 3 選。 | | |
| 43 年 | 野田村消防団設置。組頭大沢竹治、団員 40 人。 | 49 年 | 村内の電話が自動化される。 | 15 年 | 野田診療所閉鎖。様似町で風流山車を披露。 |
| 大正 2 年 | 現国道 45 号が県道に認定。 | 50 年 | 野田分遣所に救急車を配備、三陸縦貫鉄道久慈線開通。野田中新校舎が落成。 | 16 年 | プロ野球巨人対ヤクルト戦が開催される。野田村・普代村任意合併協議会を設立、解散する。久慈・山形・野田合併協議会を設置、離脱する。 |
| 3 年 | 5 代村長中野憲郎就任。 | 51 年 | 中国から一時帰国者がある。村が過疎地域に指定される。村の花鳥木(花一ハマナス、鳥一セキレイ、木一クロマツ)を制定。野田中体育館完成。 | 17 年 | 16 代村長小田祐士就任。村長公用車を廃止。おしかわ内科クリニックが開業。村出身の画家佐藤國夫さん死去。 |
| 6 年 | 明内で水車による精米所スタート。 | 52 年 | 県立久慈工業高校の誘致決定。村民プールが完成。村営バス運行開始、佐藤村長 4 選。村民憲章、村民歌制定。 | 18 年 | えぼし荘にエレベーターが設置される。低気圧・台風の被害が相次ぐ。 |
| 8 年 | 前浜で映画興行行われる。 | 53 年 | 農村総合整備実施市町村に選定される。 | 21 年 | 小田村長再選。 |
| 9 年 | 愛宕山に忠魂碑建設。旭町に常設の劇場開設(映画、芝居を公演)。旭町に自転車や、横町に理髪店が開業。 | 54 年 | 総合センター落成。えぼし荘に曲がり家を復元。 | 23 年 | 東日本大震災による大津波来襲(死者 38(うち村民 28 人)、負傷者 17、住宅被害 515)。 |
| 10 年 | 二戸区裁判所、木炭精査所の野田出張所が設けられる。このころ村内に水車が普及(約 20 台)。 | 55 年 | 中国から 2 家族が帰国。県立久慈工業高校が開校。過疎地域経過市町村に指定される。大冷害。野田小合奏団が東北大会で 5 年連続 2 位。 | 24 年 | 特別養護老人ホーム結の里、グループホームぬくもり完成。野田塩工房火入れ式。おしかわ内科クリニック再建。野田村保育所再建。 |
| 11 年 | 野田村に電気が供給され、門前小路で綿打ち直し、電動精米所が開業。 | 56 年 | えぼし荘に会議室が完成。佐藤村長 5 選。 | 25 年 | 災害公営住宅門前小路第 1 団地入居開始。蔵手刀が発掘される。 |
| 12 年 | 6 代村長加藤兵衛就任。村医として川原医師が招かれる。 | 57 年 | 大雨による被害(死者 1)。山村広場野球場、テニスコート完成。3 年連続の冷害。 | 26 年 | 災害公営住宅門前小路第 2 団地入居開始。災害公営住宅南浜住宅、下安家住宅入居開始。荒海団結成。震災後初めて城内下・中・上組の山車が引き出される。山葡萄酒ワイン祭 2013 国産ワインコンクール銅賞受賞。南浜地区コミュニティセンター竣工。 |
| 13 年 | 人口 3,251、世帯数 512。 | 59 年 | 三陸野田村と鉄道営業開始。外国人講師着任。 | 27 年 | 「新町」誕生。本町・旭町地区災害公営住宅入居開始。城内高台団地(新町地区)災害公営住宅 54 戸完成。野田中学校野球部県大会優勝、東北大会出場。山葡萄酒ワイン祭 2014 国産ワインコンクール銅賞受賞。 |
| 15 年 | このころ野田に自動車運転免許第 1 号が出る。 | 60 年 | 特別養護老人ホームことぶき荘完成。新庁舎落成。佐藤村長 6 選。第 1 回のだ砂まつり。 | 28 年 | 新町地区災害公営住宅入居開始。野田村バイオマス発電所火入れ式。 |
| 昭和 2 年 | 旭町に撞球場開業。野田―久慈間に乗合自動車が開業。 | 61 年 | 農村情報連絡施設(防災行政無線)開局。アジア民族造形館開館。 | 29 年 | 野田村保健センター、北地区コミュニティセンター完成。土地区画整理事業、都市公園事業が完了。 |
| 3 年 | 玉川マンガン株式会社設立。 | 62 年 | 玉川鉱山観光坑道見学コースオープン。タイ国宮廷音楽合奏団来村。 | 30 年 | 「復興『ありがとう』ホストタウン」のプロジェクトの一環として、野田中学生 4 名が台湾を訪問。東日本大震災大津波記念碑建立。十勝ヶ浦公園にドッグランがオープン。 |
| 5 年 | 人口 3,893、世帯数 603 | 63 年 | 無火災 2 年の記録達成。交通死亡事故ゼロ 2 千日達成。なもみ太鼓誕生。 | 令和元年 | 村営バスが運賃無料化。みちのく潮風トレイルが全線開通する。復興『ありがとう』ホストタウンとして台湾のインフルエンサーを招致。 |
| 6 年 | 7 代村長宮沢五兵衛就任。和野平に 36 人入植。玉川橋(つり橋)完成。 | 平成元年 | 野田村産業開発(株)(第三セクター)の工場完成。新体育館が完成。野田診療所が開業。村制施行 100 周年。村出身の日本画家佐藤國夫氏に芸術院賞(岩手県人では初めて)。佐藤村長が 7 選。在京ふるさと会「野田はまなす会」設立。 | | |
| 7 年 | 下安家橋完成。 | 2 年 | 野田小とタイ、ナコンパトムの児童生徒が絵画交流。山村広場に夜間照明施設が完成。精密金型メーカー(株)コダマの誘致が決定。交通死亡事故ゼロ 3 千日を達成。 | | |
| 8 年 | 大津波来襲(死者 8、負傷者 7、流失家屋 58)。野田郵便局で電話交換事務開始。役場に電話 1 台設置。この電話で津波の被害報告をする。初めてオートバイが村内に入る。 | 3 年 | 低気圧による高波で養殖施設などに大被害。デイサービスセンターが完成。日形井地区に緑地休養施設「アジアの広場」完成。新山地区に農業集落排水事業の導入が決定。 | | |
| 10 年 | 野田青年学校開校。8 代村長伊東元介就任。 | 4 年 | 野田村誌完成。観光物産館ばあぶる完成。交通死亡事故ゼロ 10 年達成。新玉川橋完成。 | | |
| 13 年 | 出征兵士の見送り、出迎え 30 回超す。 | 5 年 | 15 代村長に中川正勝就任。村のイメージキャラクター「のんちゃん」とキャッチフレーズ「北リアスの砂浜に魅せられて」決定。戦後最悪の大冷害。 | | |
| 14 年 | 9 代村長三船米蔵就任。このころから開発営団による開墾が始まる。 | 6 年 | 生涯学習センター完成。新山地区農業集落排水施設完成。統合簡易水道、根井地区農業飲雑用水、大葛・種綿地区簡易給水施設完成。観光物産館ばあぶるが道の駅に指定される。 | | |
| 16 年 | 野田、玉川小学校が国民学校と改称。岩手殖産銀行野田出張所が開業。 | 7 年 | 玉川千仞橋完成。横合地区農林漁家婦人活動促進施設、村民広場完成。間明簡易給水施設完成。 | | |
| 18 年 | 海蔵院の梵鐘供出。 | 8 年 | えぼし荘「マリノローズの湯」オープン。村ホームページが完成。野田村保育所が新築移転。下安家地区農業集落排水施設が完成。 | | |
| 20 年 | 野田村森林組合設立(組合長川原文作)。空襲で野田小学校舎が襲撃を受ける。10 代村長大沢重郎就任。 | 9 年 | 在宅介護支援センター開設。野田中学校野球部県大会で優勝。東北大会で 3 位。中川村長再選。存立図書館貸出し業務 | | |
| 22 年 | 11 代村長川原文作就任。村内の国民学校を小学校と改称、別に野田中学校を開校。 | | | | |
| 23 年 | 農業共済組合創設。野田村農業会が野田、玉川、横合の 3 農業協同組合となる。大葛、種綿に電灯がつく。 | | | | |
| 24 年 | 野田浜での自由製塩廃止。 | | | | |
| 25 年 | 根井開拓に山形県人などが入植。野田漁業会が野田および玉川漁業協同組合と改称して発足。 | | | | |
| 26 年 | 川原村長再任。野田村農地委員会が農業委員会と改称。 | | | | |
| 27 年 | 野田村教育委員会が発足(初代教育長田鎮正亮)。横町に中央劇場が開設、興業。 | | | | |
| 28 年 | 城内で大火災(役場庁舎、住家 25、非住家 16 焼失)。 | | | | |
| 29 年 | 野田農業協同組合(野田、玉川、横合が合併)が成立。前役場庁舎落成。野田、宇部の合併試案を県が出す。日形井、間明に電灯がつく。 | | | | |
| 30 年 | 野田簡易水道が完成。 | | | | |
| 32 年 | 12 代村長に佐藤貞太郎就任。玉川橋が完成。 | | | | |
| 33 年 | 野田魚市場開設。失対事業開始。 | | | | |
| 35 年 | チリ地震津波来襲。岩手殖産銀行が岩手銀行野田支店と改称。 | | | | |
| 36 年 | 野田村章を決定。13 代村長に川原文作就任。野田に白黒テレビが入る。 | | | | |
| 37 年 | 和野平に電灯がつく。 | | | | |
| 38 年 | 国鉄バス野田駅が落成。 | | | | |
| 39 年 | 旧体育館落成。 | | | | |
| 40 年 | 野田村商工会設立(初代会長大沢福太)。14 代村長に佐藤吉男就任。 | | | | |

その他

■ 宿泊施設

| 名 称 | 電 話 | 収容人数 | 部屋数 |
|----------|--------------|------|-----|
| 国民宿舎えぼし荘 | 0194-78-2225 | 80 | 26 |
| 小野旅館 | 0194-78-2507 | 30 | 9 |
| 苫屋 | 予約は往復はがきで | 14 | 3 |

■ 観光施設

| アジア民族造形館 ☎0194-78-3252 | | | |
|------------------------|------|------|------|
| | 大人 | 学生 | 小人 |
| 個人 | 300円 | 200円 | 100円 |
| 団体(20人以上) | 250円 | 150円 | 50円 |

開館時間 午前9時から午後5時
 休業日 月曜日(ただし、祝祭日は開館し、翌日休館)
 冬季休業 12月31日～3月31日

| マリンローズパーク野田玉川 ☎0194-66-7200 | | | |
|-----------------------------|------|------|------|
| | 大人 | 中学生 | 子ども |
| 個人 | 700円 | 500円 | 400円 |
| 団体(20人以上) | 600円 | 450円 | 350円 |

観覧時間 午前9時から午後5時
 休業日 毎週火曜日
 冬季休洞 11月～4月下旬
 ※11月の土日祝日は営業、
 平日は団体予約時のみ営業

■ 組織図

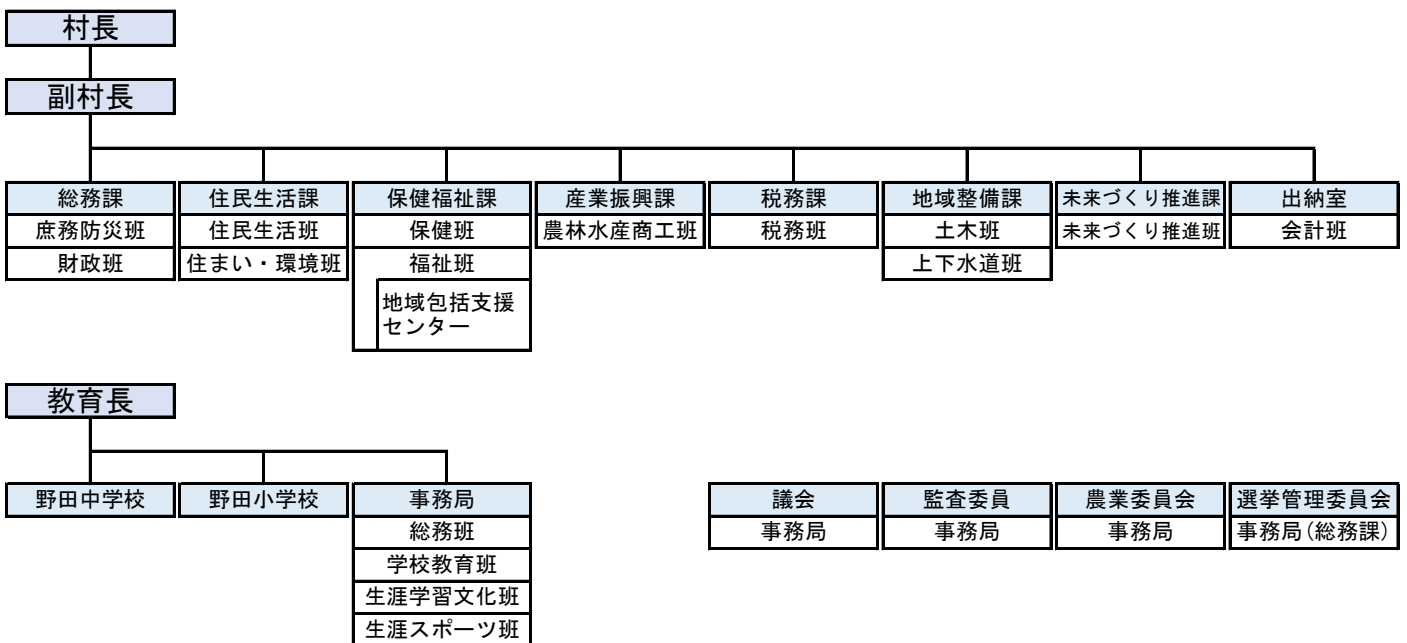



令和2年度 野田村勢要覧

編集・発行 岩手県野田村未来づくり推進課
住所 岩手県九戸郡野田村大字野田 20-14
電話番号 0194-78-2963
ホームページ <http://www.vill.noda.iwate.jp/>